



生理機能検査

4 33

100901

9/4 6°

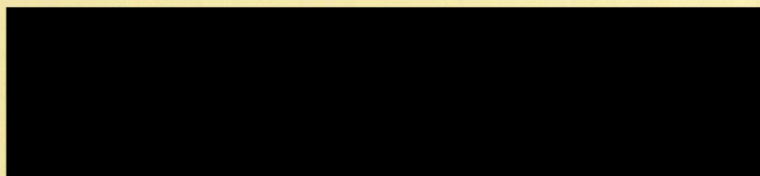

様

総合病院取手協同病院

8FP28001

10/15/10

10 mm/mV

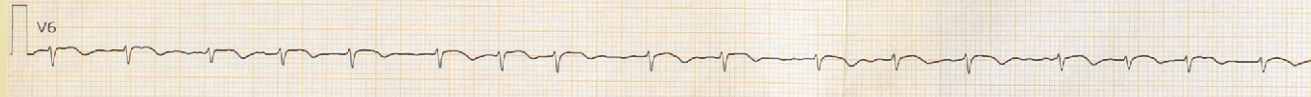
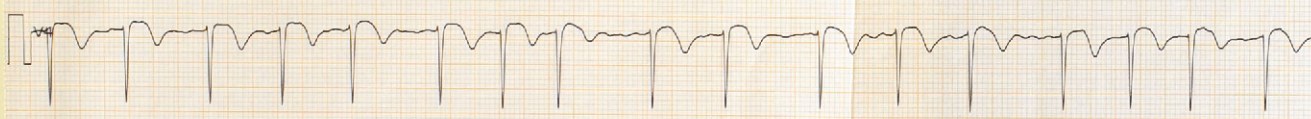
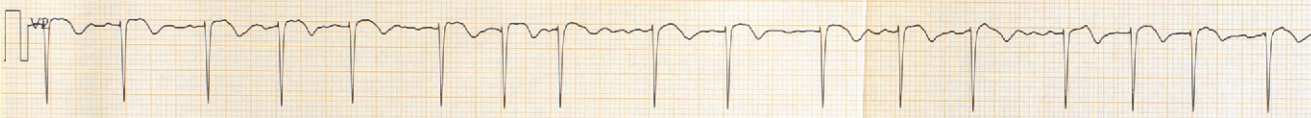

2010年 9月 4日 午前 5時34分

男性 生年月日 才
既往症:

投薬:

cm

kg

mmHg

100 bpm

1 mm/mV 25 mm/s filter: H50 D 100 Hz

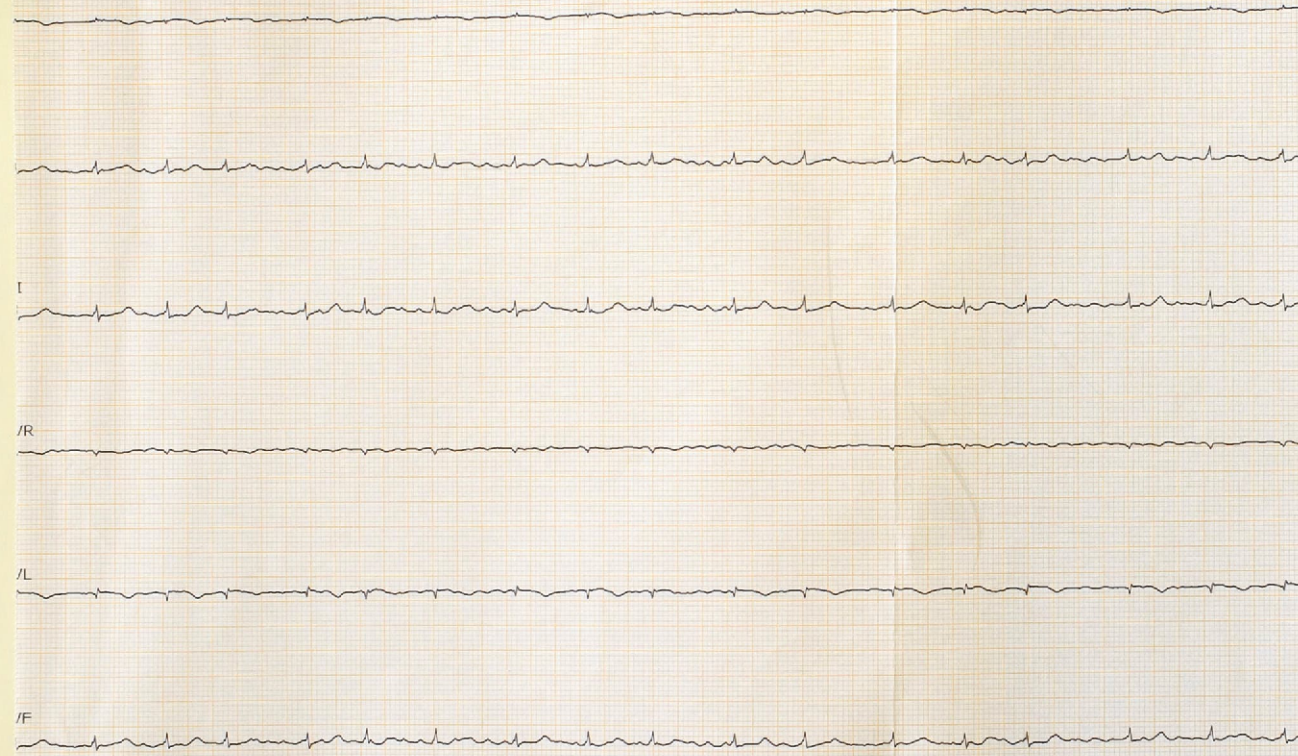

11-03

検査:

取手協同病院 KOHJEN

Printer PQS21C-30-295

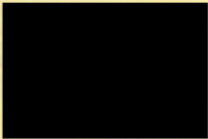

生理機能検査

4 312

100912

9/3 22°20'

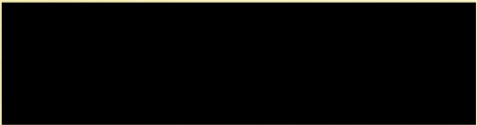

様

総合病院取手協同病院

1008P13
105 57757

10 mm/mV

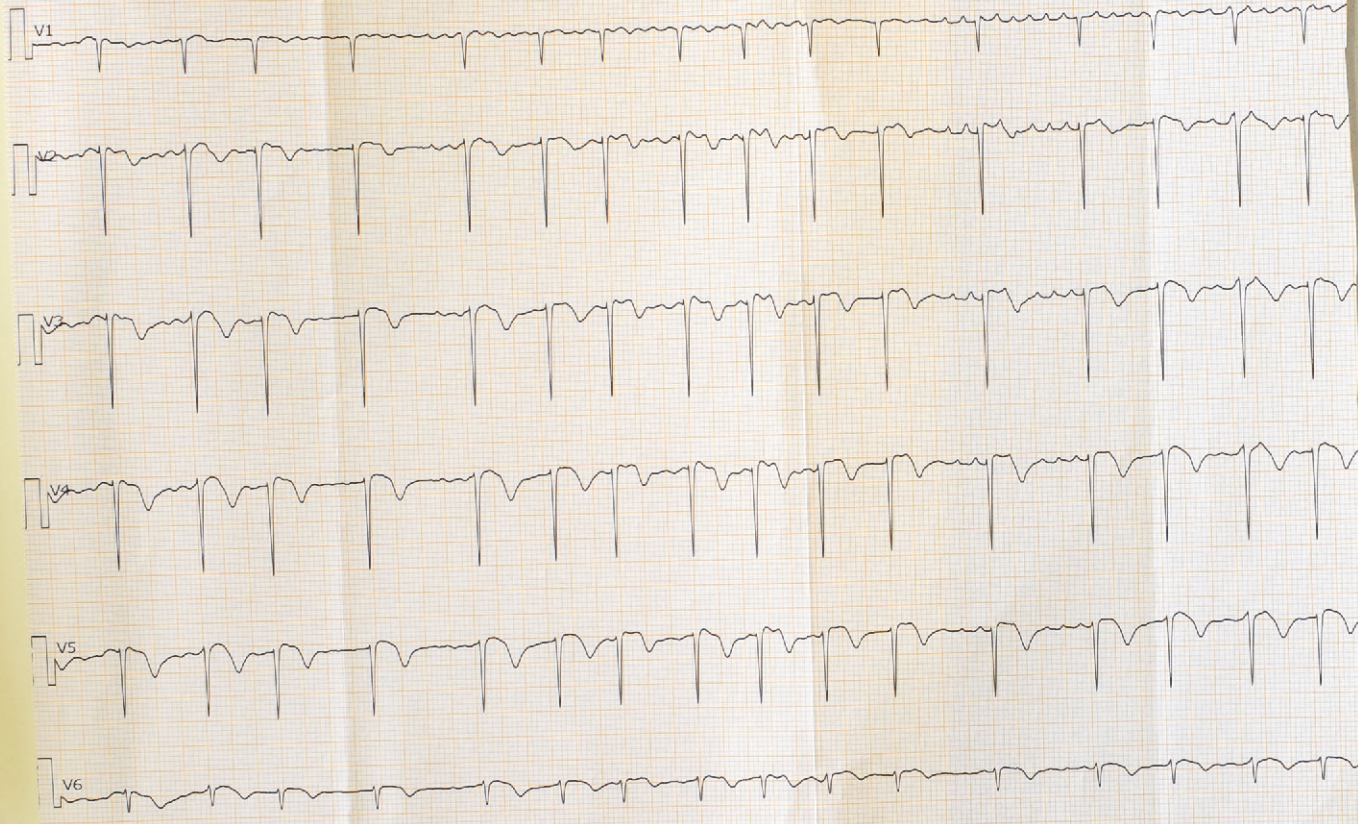

MIKON KODEN

сервис FQ5210-30-295

ID: [REDACTED]

氏名: [REDACTED]

性別: 男性 生年月日 [REDACTED] 才

自覚症状: 既往症:

投薬:

cm

kg

2010年 9月 3日 午

mmHg

10 mm/mV 25 mm/s filter: H50 D 100 Hz

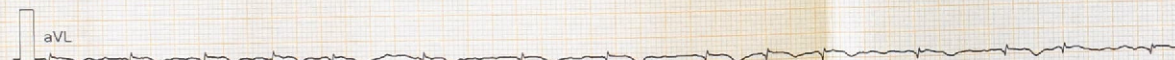
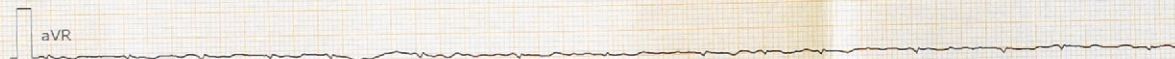

158D 11-03

検査:

NIHON 取手協同病院

249099 PQS210-30-295

生理機能検査

心電図検査

ID: [REDACTED]



[REDACTED] 歳 男

2010/09/01 06:00 ()

入院 4階南病棟 CCU号室

依頼医: [REDACTED]

心電図検査

ナースサイドで

総合病院 取手協同病院

10 mm/mV

V1

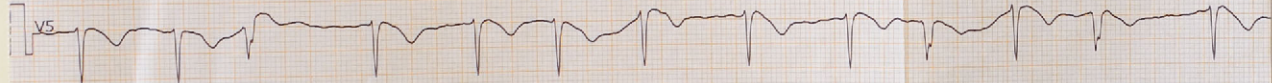
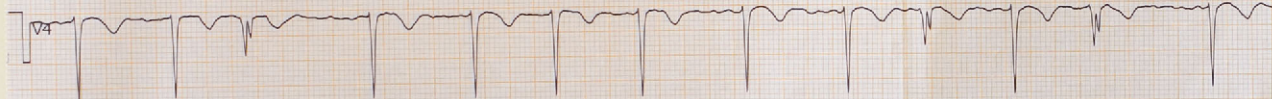
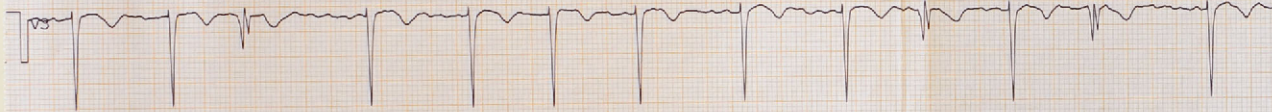

ID: [redacted]
氏名: [redacted]
性別: 男性 生年月日: [redacted] 才
自覚症状: [redacted] 既往症: [redacted]

投薬: cm kg

2010年 9月 1日 午前 6時56分

mmHg 66 bpm

10 mm/mV 25 mm/s filter: H50 D 100 Hz



158D 11-03

検査:

NIHON 取手協同病院

Defender FG5210-30-295

生理機能検査

8/28

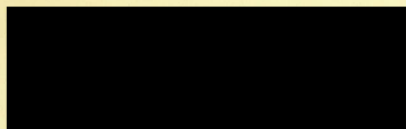

72

6:00

ECG

10 mm/mV

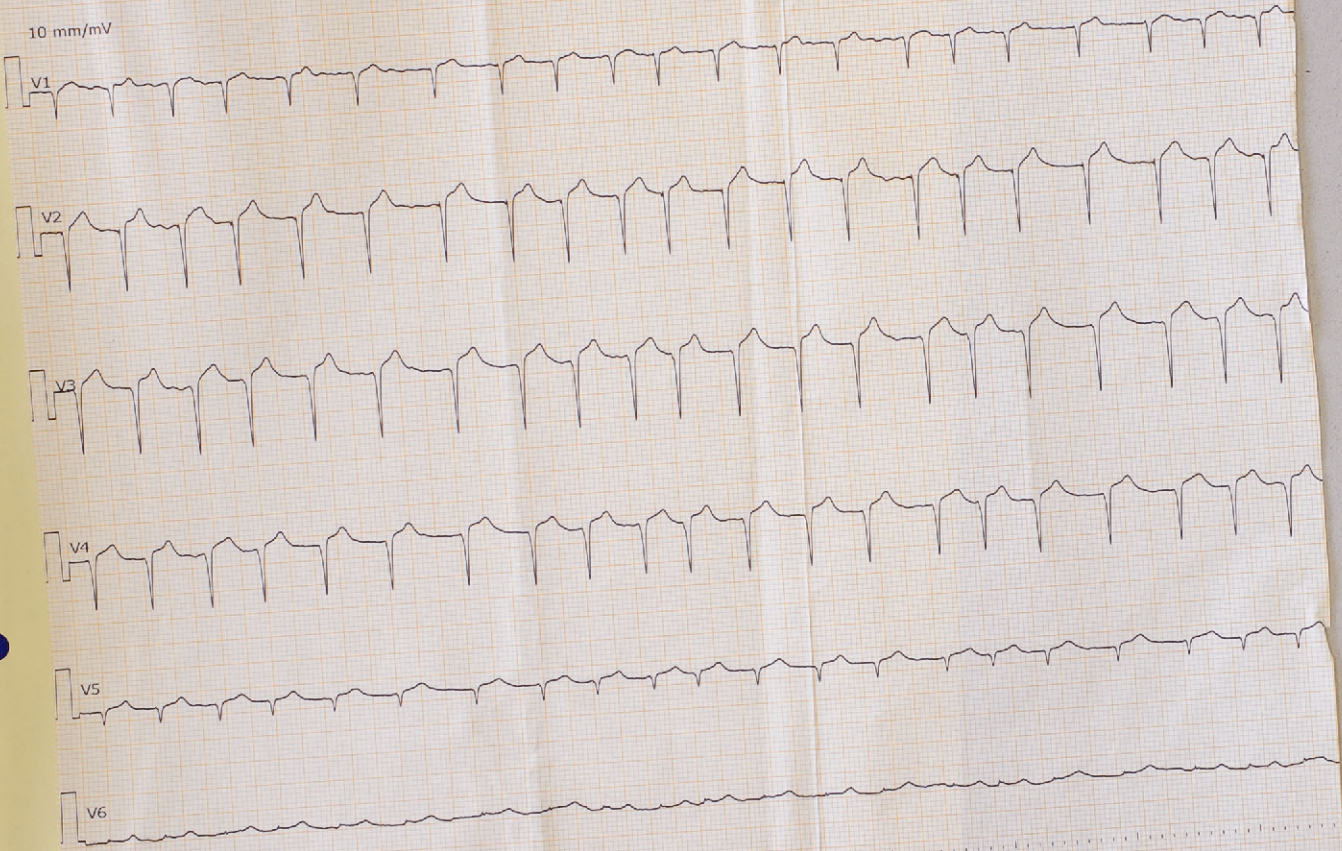

MINION KONDIEN

Cardiograph F05210-30-295

ID: [redacted]
氏名: [redacted] 氏名: [redacted] 才
性別: 男性 生年月日: [redacted]
自覚症状: 既往症:

投薬: cm kg mmHg

2010年 8月28日

10 mm/mV 25 mm/s filter: H50 D 100 Hz

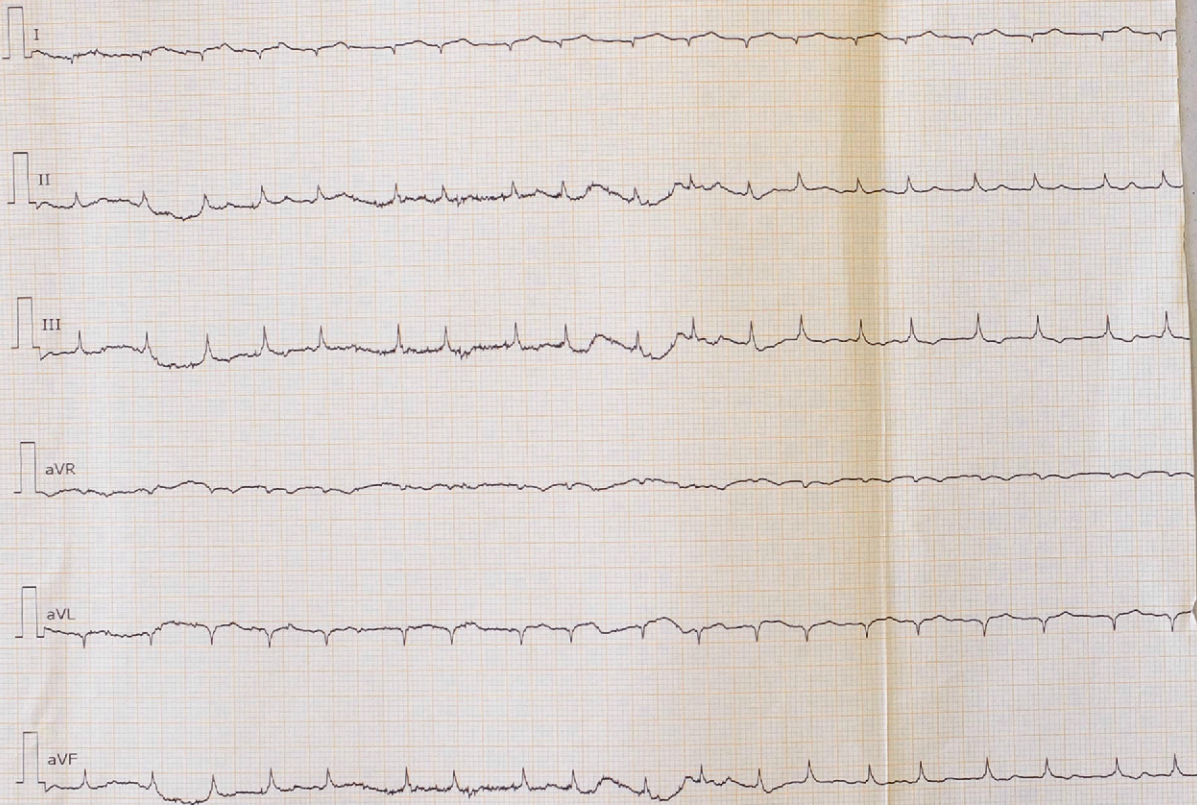

158D 11-03

検査:

取手協同病院

Cardinal FOS2 10-30-295

生理機能検査

8/27

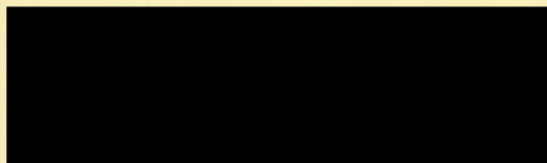

サマ

6°

総合病院取手協同病院

10 mm/mV

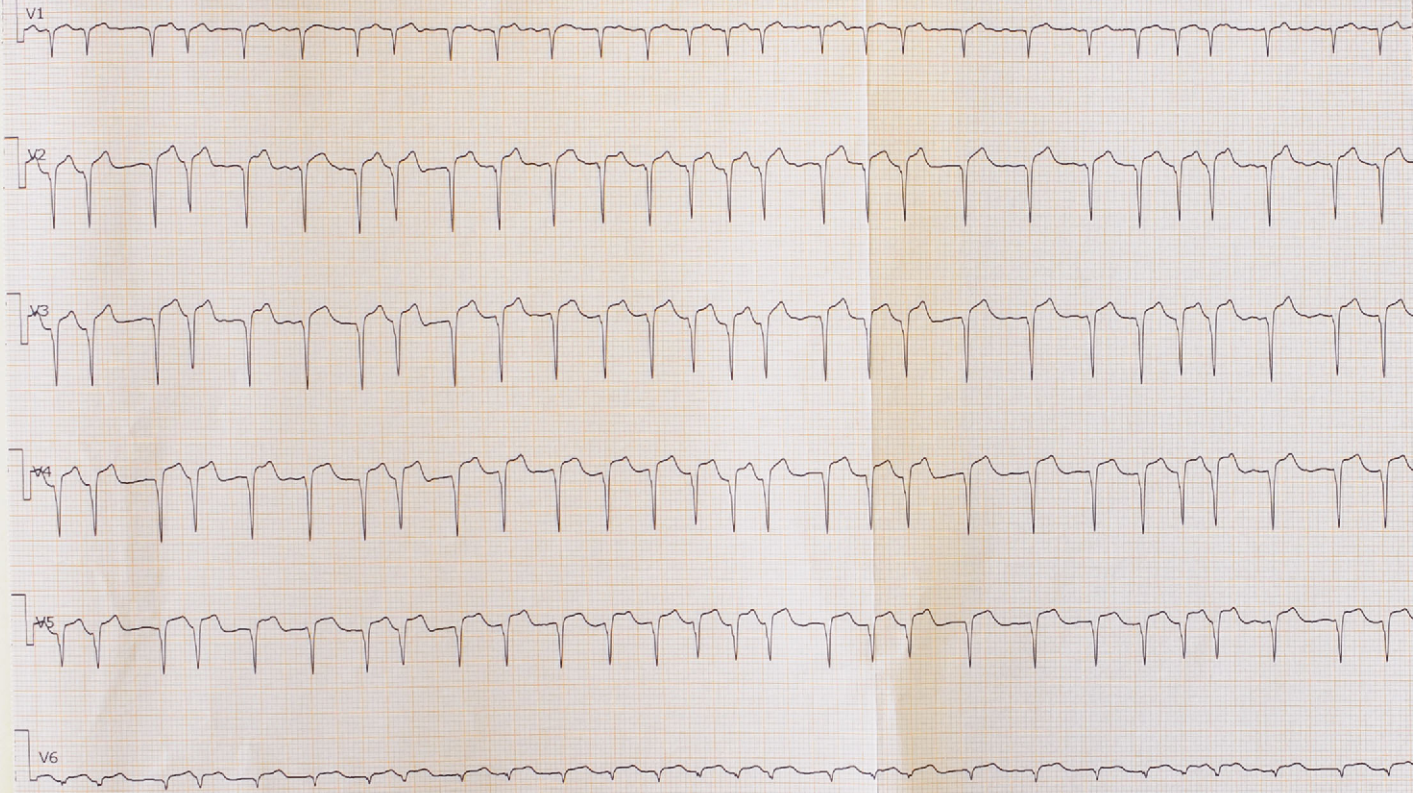

ID: [redacted]
氏名: [redacted]
性別: 男性 生年月日: [redacted] 才
自覚症状: [redacted] 既往症: [redacted]

投薬:

cm

kg

2010年 8月27日 午前 6時39分

mmHg

163 bpm

10 mm/mV 25 mm/s filter: H50 D 100 Hz

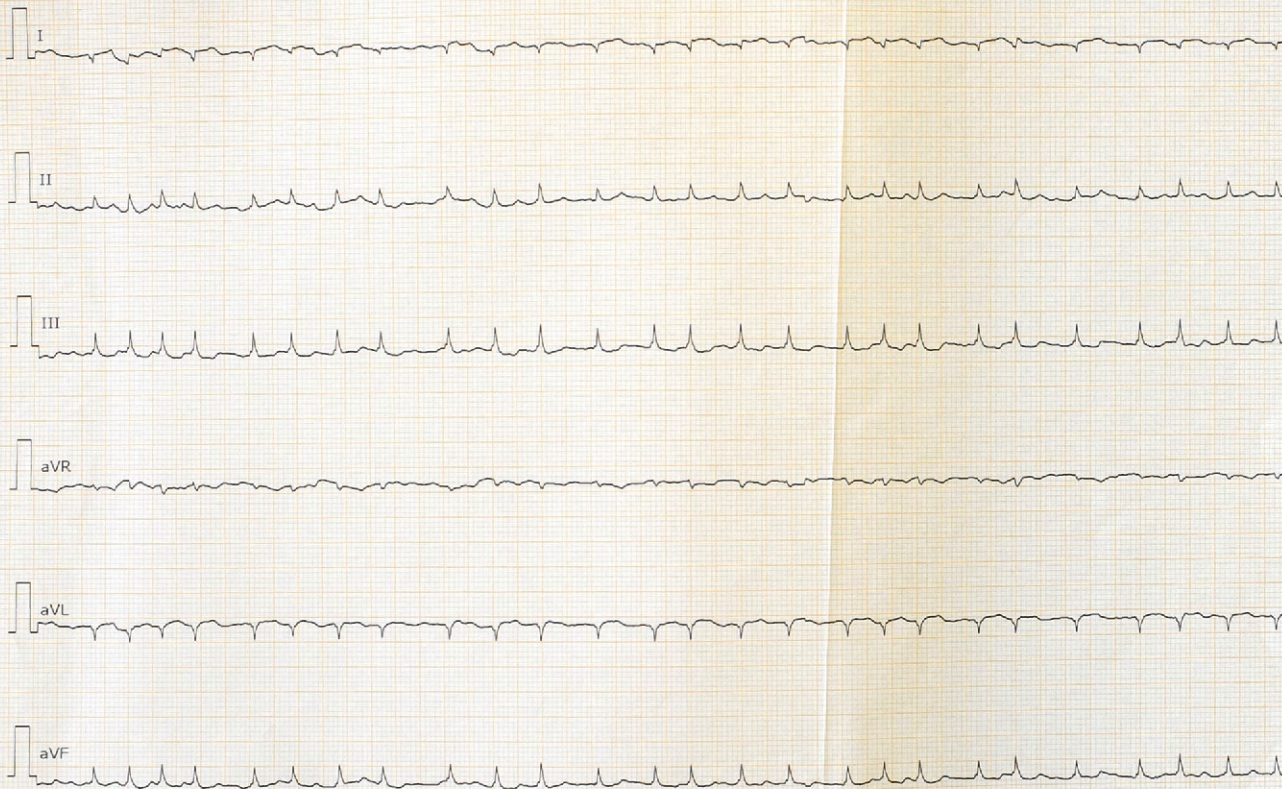

158D 11-03

検査:

取手協同病院

Genova FQ5210-30-298

生理機能検査

8/25 10°

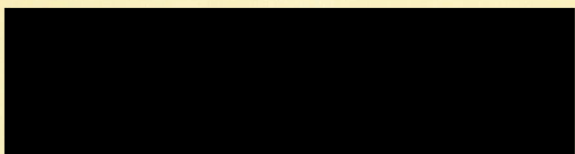

様

総合病院 取手協同病院

ID [REDACTED]
氏名 [REDACTED]
性別: 男性 生年月日 [REDACTED] 才 [REDACTED]
自覚症状: [REDACTED] 取社症: [REDACTED]

投薬:

cm

kg

2010年 8月25日 午前 10時10分

mmHg

119 bpm

10 mm/mV 25 mm/s filter: H50 D 100 Hz



158D 11-03

検査:

取手協同病院

機種 F05210-00-036

10 mm/mV

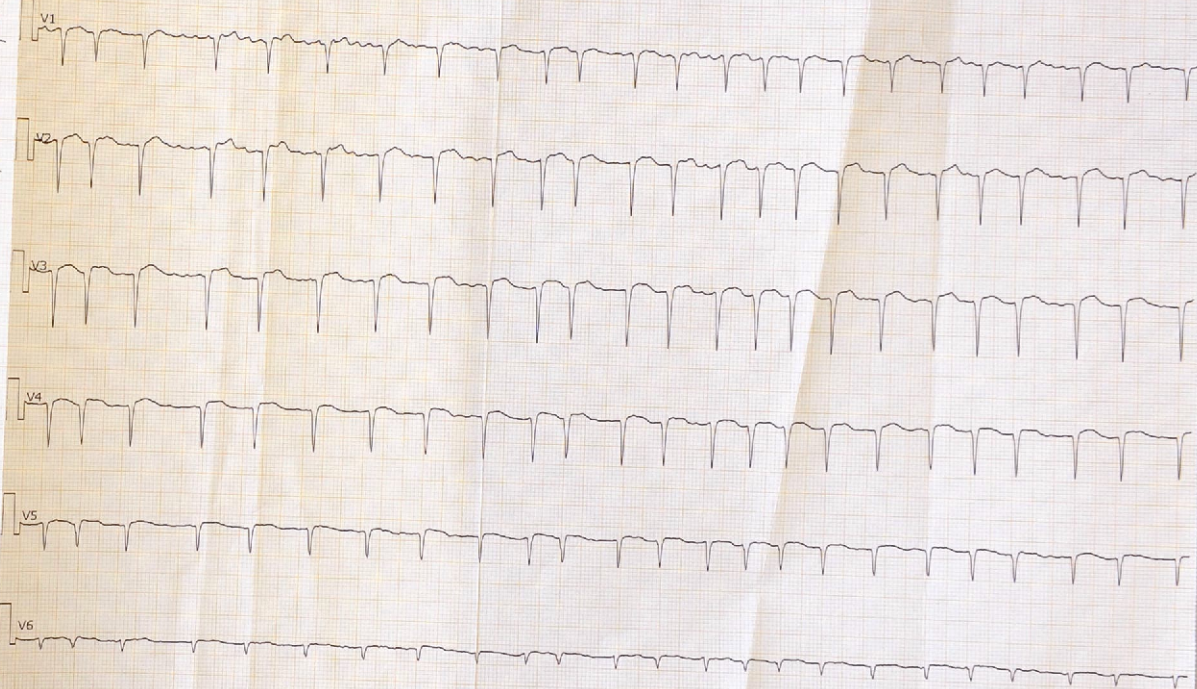

機種 F05210-00-036

機種 F05210-00-036

生理機能検査



様

8/25

6=00

総合病院 取手協同病院

10 mm/mV

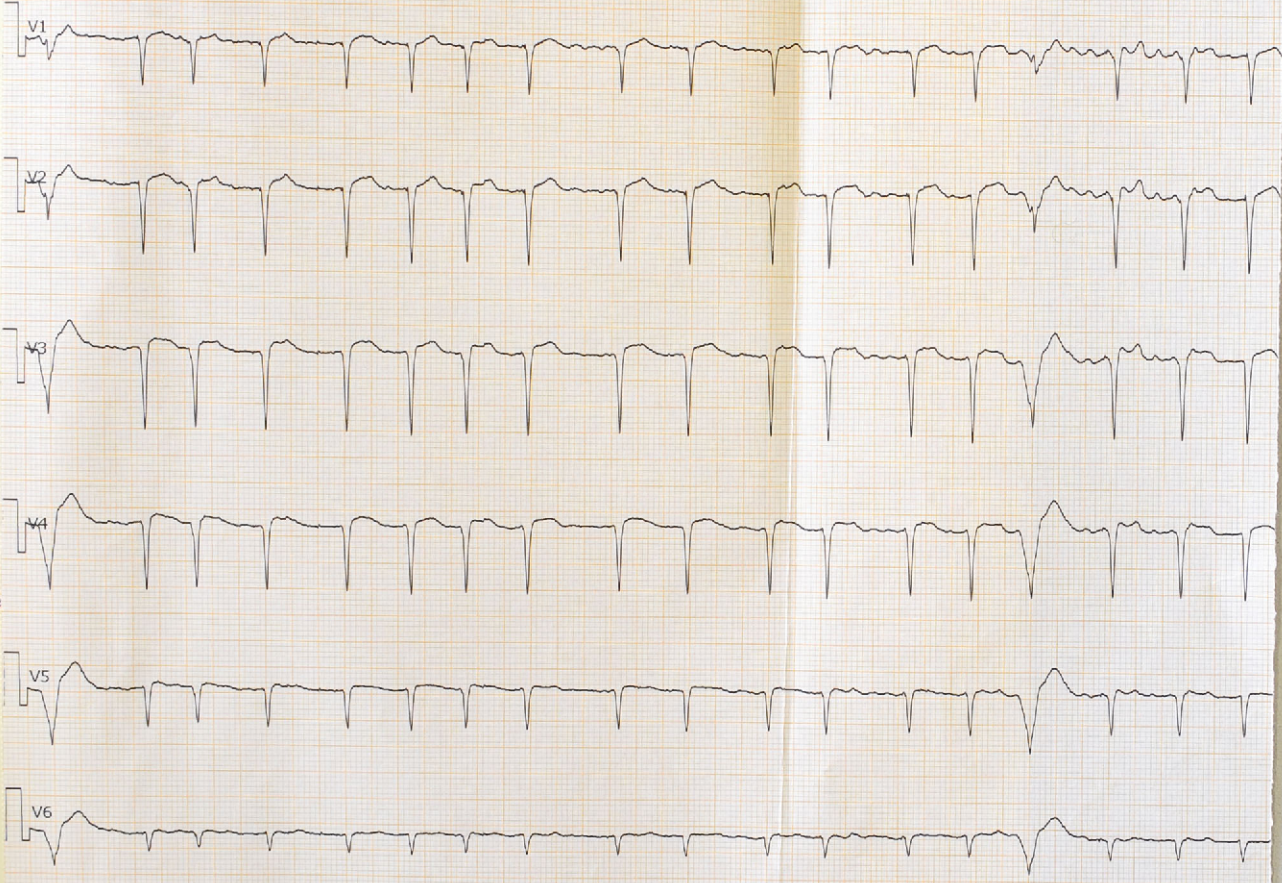

ID: [REDACTED]
氏名: [REDACTED]
性別: 男性 生年月日: [REDACTED] 才
自覚症状: [REDACTED] 既往症: [REDACTED]

投薬:

cm

kg

2010年 8月25日 午前 5時

mmHg

116

10 mm/mV 25 mm/s filter: H50 D 100 Hz

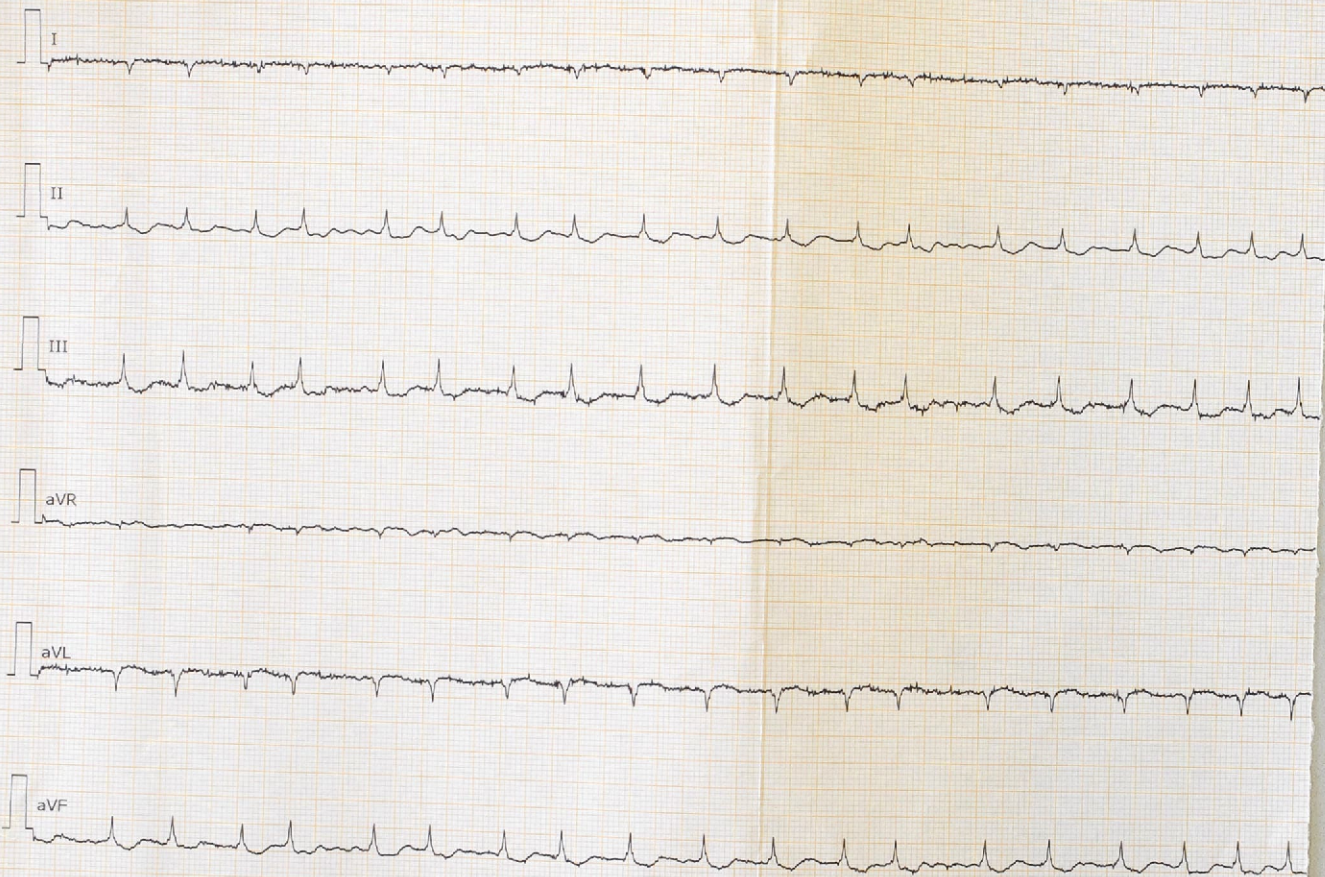

158D 11-03

検査:

NIHON 取手協同病院

Cardiow FQ5210-30-235

生理機能検査



様

緊急PCI 10 CCU入室

2=00

総合病院取手協同病院

10 mm/mV



ID: [REDACTED]
氏名 [REDACTED] 生年月日 [REDACTED] 才
性別: 男性 既往症:
自覚症状:

投薬:

cm

kg

mmHg

90

2010年 8月25日 午前 2時

10 mm/mV 25 mm/s filter: H50-D 100 Hz

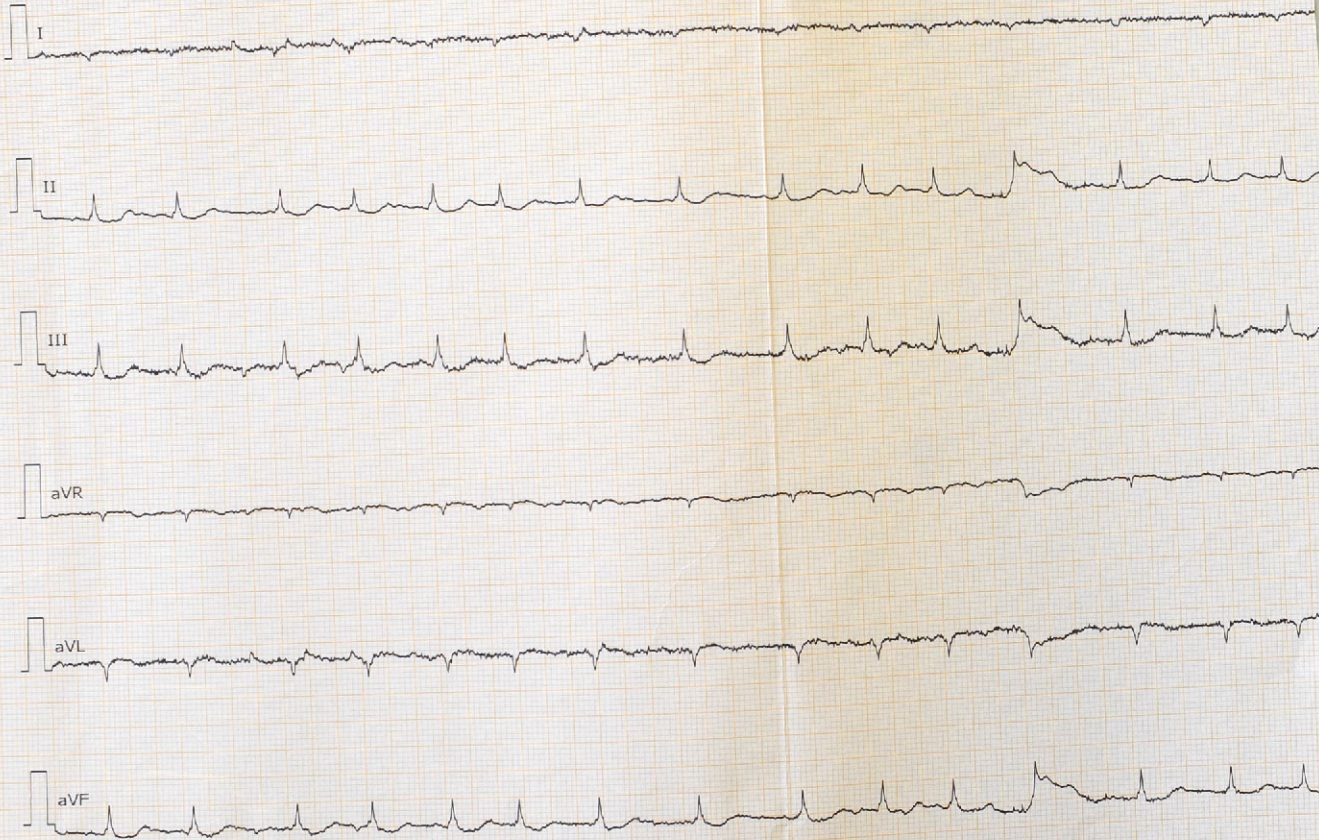

生理機能検査



様

8/25 ~

ストリッポ

総合病院 取手協同病院

8/24 8/25 8/25 8/27 8/28 9/1 9/2
 QST 2=00 6° 6° 6° 6°
 PCIT₁₀ CWX₂ 22'26"



8/24 8/25 8/25 8/27 8/28 9/1 9/2
 QST 2=00 6° 6° 6° 6°
 PCIT₁₀ CWX₂ 22'26"

